

# FLUXOGRAMA DE ATENDIMENTO À SAÚDE

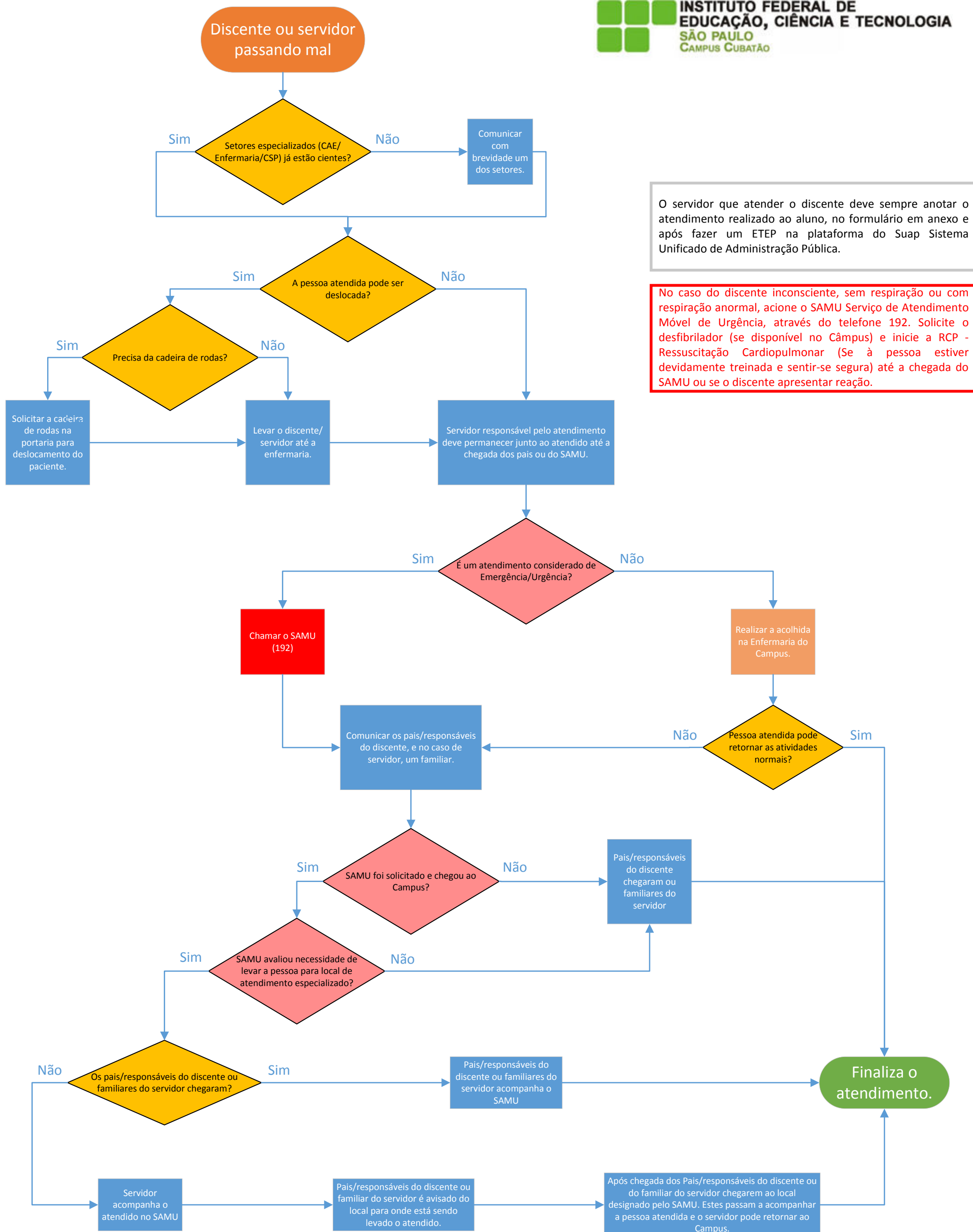

O servidor que atender o discente deve sempre anotar o atendimento realizado ao aluno, no formulário em anexo e após fazer um ETEP na plataforma do Suap Sistema Unificado de Administração Pública.

No caso do discente inconsciente, sem respiração ou com respiração anormal, acione o SAMU Serviço de Atendimento Móvel de Urgência, através do telefone 192. Solicite o desfibrilador (se disponível no Câmpus) e inicie a RCP - Ressuscitação Cardiopulmonar (Se à pessoa estiver devidamente treinada e sentir-se segura) até a chegada do SAMU ou se o discente apresentar reação.