

**INSTITUTO FEDERAL DE
EDUCAÇÃO, CIÊNCIA E TECNOLOGIA**
SÃO PAULO
CAMPUS CUBATÃO



PAE
PROGRAMA DE
ASSISTÊNCIA
ESTUDANTIL

RELATÓRIO DE ASSISTÊNCIA ESTUDANTIL – 2015

AÇÕES DE PERMANÊNCIA

1. Alunos atendidos:

As ações de permanência totalizaram 3.224 atendimentos no ano de 2015. A tabela e o gráfico abaixo demonstram a distribuição destas ações:

MÊS	ALUNOS ATENDIDOS
JANEIRO	08
FEVEREIRO	269
MARÇO	269
ABRIL	280
MAIO	277
JUNHO	275
JULHO	276
AGOSTO	301
SETEMBRO	316
OUTUBRO	317
NOVEMBRO	318
DEZEMBRO	318



2. Vulnerabilidade Social

Tendo como base o total de atendidos no mês de Dezembro (318 alunos) obtivemos o seguinte quadro demonstrativo:

VULNERABILIDADE	ATENDIDOS
ALTA	64
MÉDIA	160
BAIXA	94

Através da análise do cadastro destes atendidos percebemos que a abrangência de nosso auxílio chega a cobrir um raio aproximado de 95,6 km (noventa e cinco quilômetros e 600 metros) de nosso Câmpus em Cubatão. São 14 (quatorze) cidades alcançadas. Estes alunos assistidos distribuem-se geograficamente da seguinte forma:

CIDADE	ALTA	MÉDIA	BAIXA
CARAPICUÍBA	1	0	0
CUBATÃO	24	52	40
GUARUJÁ	0	7	2
ITANHAÉM	3	1	0
MAUÁ	1	0	0
MONGAGUA	4	0	1
PERUÍBE	2	1	0
PRAIA GRANDE	9	29	23
RIBEIRÃO PIRES	0	0	1
SANTO ANDRÉ	0	0	2
SANTOS	2	20	8
SÃO BERNARDO DO CAMPO	0	1	0
SÃO PAULO	0	2	5
SÃO VICENTE	18	47	12

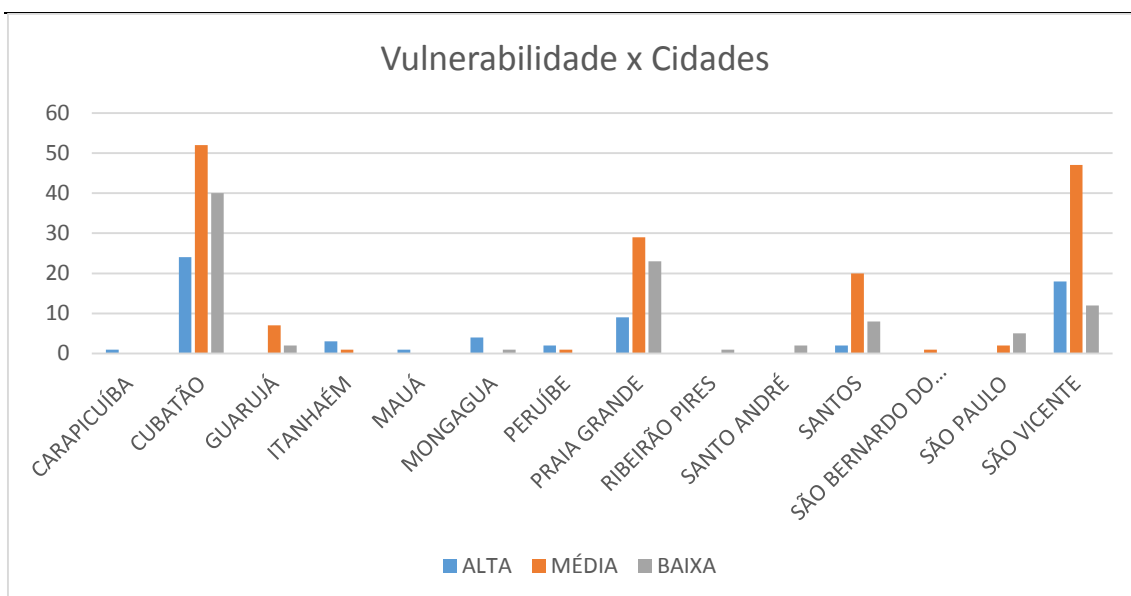

3. Modalidades de atendimento dos auxílios

Em 2015 foram atendidas as seguintes modalidades de auxílio: Alimentação, Transporte, Moradia, Creche e Saúde. Por motivos orçamentários e, buscando um atendimento mais abrangente e igualitário, não foram concedidos benefícios relativos à Material Didático.

A tabela abaixo demonstra o total de alunos atendidos por cada modalidade de auxílio em cada mês do ano de 2015:

MÊS	Alimentação	Transporte	Moradia	Creche	Saúde	Totais
JANEIRO	0	0	8	0	0	8
FEVEREIRO	192	170	10	16	0	388
MARÇO	193	169	10	16	0	388
ABRIL	199	173	11	18	1	402
MAIO	199	173	11	20	0	403
JUNHO	199	174	11	19	0	403
JULHO	199	174	11	19	0	403
AGOSTO	299	149	17	29	2	496
SETEMBRO	304	151	16	29	0	500
OUTUBRO	308	153	17	28	0	506
NOVEMBRO	307	151	18	29	1	506
DEZEMBRO	303	151	17	28	0	499
TOTAIS	2702	1788	157	251	4	4902

PROEJA

Do mês de Março ao mês de Dezembro do ano de 2015 foram realizados 298 (duzentos e noventa e oito atendimentos). O benefício no valor de R\$120,00 (cento e vinte reais) foi pago a todos os alunos com presença mínima de 75% (setenta e cinco por cento). O total benefício pago no ano foi de R\$ 35.760,00 (trinta e cinco mil, setecentos e sessenta reais).

	MARÇO 2015	ABRIL 2015	MAIO 2015	JUNHO 2015	JULHO 2015	AGOSTO 2015	SETEMBRO 2015	OUTUBRO 2015	NOVEMBRO 2015	DEZEMBRO 2015
ALUNOS ATENDIDOS	31	31	31	30	30	29	29	29	29	29
TOTAL	R\$ 3.720,00	R\$ 3.720,00	R\$ 3.720,00	R\$ 3.600,00	R\$ 3.600,00	R\$ 3.480,00	R\$ 3.480,00	R\$ 3.480,00	R\$ 3.480,00	R\$ 3.480,00

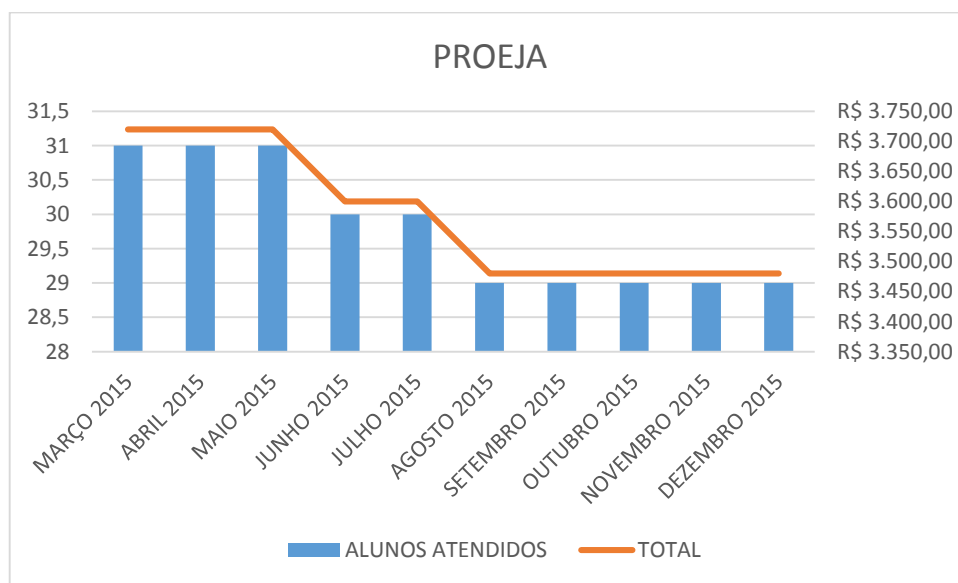

AÇÕES UNIVERSAIS

No ano de 2015 foram realizadas 14 (quatorze) Ações Universais totalizando R\$ 36.436,00 (trinta e seis mil, quatrocentos e trinta e seis reais). Nestas ações foram atendidos 195 (cento e noventa e cinco) alunos de diferentes turmas e cursos. O total utilizado com

Transporte destes estudantes foi de R\$ 12.714,00 (doze mil, setecentos e quatorze reais). O total com Alimentação foi da ordem de R\$ 15.293,00 (quinze mil, duzentos e noventa e três reais). No quesito Hospedagem o montante foi de R\$ 6.829,00 (seis mil, oitocentos e vinte e nove reais). Os gastos com Material Didático totalizaram o valor de R\$ 1.600,00 (um mil e seiscentos reais).

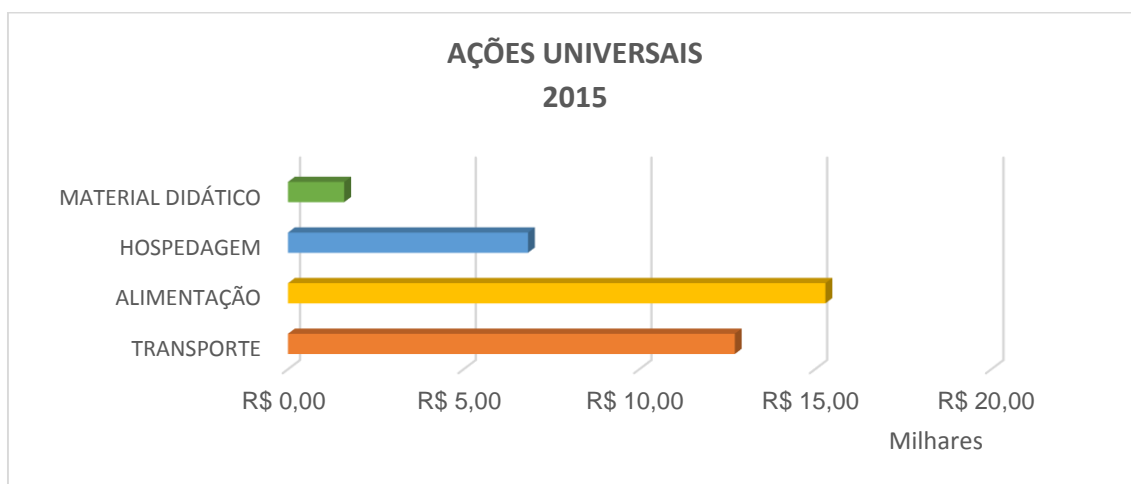

TRANSPORTE	R\$ 12.714,00
ALIMENTAÇÃO	R\$ 15.293,00
HOSPEDAGEM	R\$ 6.829,00
MATERIAL DIDÁTICO	R\$ 1.600,00